

برنامج الديوان العام الخاص

بمحافظة حماة

دليل المستخدم

 eTranz

/ /



-----	_____
----- :	_____
----- :	_____
----- :	_____
----- :	_____
----- :	_____
----- :	_____
----- :	_____
----- :	_____
----- :	_____
----- :	_____ 6.2.
----- :	_____
----- :	_____ 6.4.
----- :	_____
----- :	_____ 6.6.
----- :	_____ 6.7.
----- :	_____ 7.



- : .
- : **9.**
- : **10.**
- : **11.**
- :
- : **13.**
- : **14.**



:

(Web Services)



تسجيل دخول

اسم المستخدم

كلمة المرور

دخول

نسيت كلمة المرور

:Active Directory

Active Directory

<p>معاملاتي</p> <ul style="list-style-type: none"> معاملات غير مستلمة 0 معاملات مستلمة 1 معاملات متجزئة 0 معاملات متأخرة 0 	<p>الديوان</p> <ul style="list-style-type: none"> الوارد 2 تسجيل وارد الصادر 0 تسجيل صادر
<p>بريدي</p> <ul style="list-style-type: none"> إنشاء رسالة بريد صادر 0 بريد وارد جديد 0 	<p>استعلام</p> <ul style="list-style-type: none"> إبحث عن معاملة بحث متقدم
<p>الأرشيف</p> <ul style="list-style-type: none"> الوثائق المؤرشفة 2 	<p>التعاميم</p> <ul style="list-style-type: none"> تعاميم جديدة 0



- .
- .
- . ()
- . ()
- .
- .
- .
- .
- .
- .

. ()

...

" "

:

الميكال السظمى

محافظة حماة

- ١ م أمين سر المحافظة
- ٢ المراسلات
- ٣ مكتب السيد المحافظ
- ٤ المكتب الخاص
- ٥ مالية و محاسبة
- ٦ القانونية
- ٧ معلوماتية
- ٨ شؤون العاملين
- ٩ مكتب صحفى
- ١٠ مكتب آليات
- ١١ مكتب دعم القرار
- ١٢ الرقابة الداخلية
- ١٣ العلاقات العامة
- ١٤ التدريب و التأهيل
- ١٥ مكتب فنى
- ١٦ مجالس

الهيكل التنظيمى

- الهيكل التنظيمى
- الهيئات
- الإدارات
- الأقسام
- المستخدمين
- الصلاحيات

الإدارات			
الفرع / الإدارة	الرمز	#	#
أمين سر المحافظة	١	✗	✓
المراسلات	٢	✗	✓
مكتب السيد المحافظ	٣	✗	✓
المكتب الخاص	٤	✗	✓
مالية ومحاسبة	٥	✗	✓
القانونية	٦	✗	✓
معلوماتية	٧	✗	✓
شؤون العاملين	٨	✗	✓
مكتب صحفى	٩	✗	✓
مكتب أليات	١٠	✗	✓

1 2

الهيكل التنظيمي

الهيكل التنظيمي

الهيئات

الإدارات

الأقسام

المستخدمين

الصلاحيات

المستخدمين			
اسم المستخدم	الرقم	#	#
على	١	✗	✓
تركى	٢	✗	✓
حمدي	٣	✗	✓
هالة	٤	✗	✓
أحمد البكري	٥	✗	✓
سما	٦	✗	✓
مازن	٧	✗	✓
وحيد	٨	✗	✓
محمد عبدالعال	٩	✗	✓
بشار	١٠	✗	✓

1 2 3

الهيكل التنظيمي

الهيكل التنظيمي

الهيئات

الإدارات

الأقسام

المستخدمين

الصلاحيات

المستخدمين

اسم المستخدم
 الهيئة
 الإدارة
 القسم
 سجله
 الاسم الحقيقي
 كلمة السر
 تأكيد كلمة السر
 البريد الإلكتروني
 الصورة

اسم المستخدم
 الهيئة
 الإدارة
 القسم
 سجله
 الاسم الحقيقي
 كلمة السر
 تأكيد كلمة السر
 البريد الإلكتروني
 الصورة

الهيكل التنظيمي

- الهيكل التنظيمي
- الهيئات
- الإدارات
- الأقسام
- المستخدمين
- الصلاحيات

مجموعة الصلاحيات
مدير نظام
مدير إداري
موظف مراسلات
موظف عادي



-
-

مجموعات الصلاحيات			الهيكل التنظيمي	
اسم المجموعة	#	#	الهيكل التنظيمي	◀
مدير نظام	✗	✔	الهيئات	◀
مدير إداري	✗	✔	الإدارات	◀
موظف مراسلات	✗	✔	الأقسام	◀
موظف عادي	✗	✔	المستخدمين	◀
			الصلاحيات	◀

•

" "

()

()

()

()

.()

الوارد					
الرغم	تاريخ الاستلام رقمها	مصدرها	خلاصتها	صادره روابطه الحركة تعديل	
٣-٣-١	٢٠٠٩/٢٨/٢	١	وزارة الداخلية	   	
٣-٣-١	٢٠٠٩/٢٨/٢		وزارة الخارجية	 	

" "

البيانات الأساسية	مرفقات الوارد	ربط الوارد	إحالة الوارد	حاشية الوارد	الحالة والإشعار	بطاقة مراجعة
الجهة المستلمة						
الإدارة :	مكتب السيد المحافظ / ٣					
الموظف :	موظف					

: . .

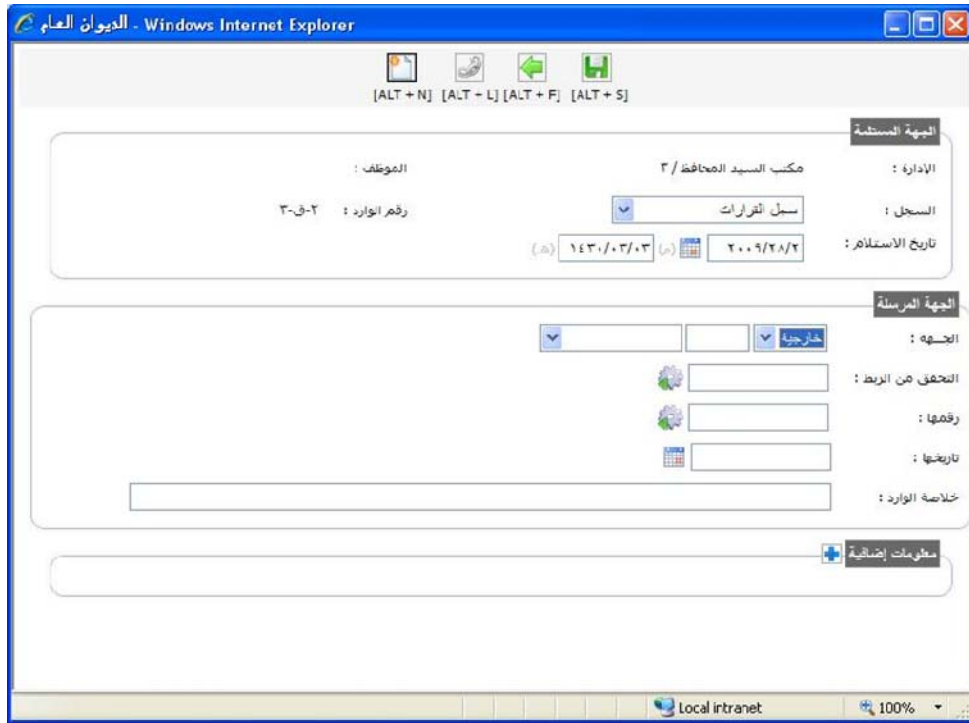

.Alt + S

[ALT + N]

تمت إضافة وارد جديد برقم: 3-1-3

رقم الورد	الجهة المرسله	التاريخ	الحالة
3-1-3	وزارة الداخلية	02/14/2009	تحت الإجراء
2-1-3	وزارة الداخلية	02/10/2009	تحت الإجراء
1-1-3	وزارة الداخلية	02/10/2009	مغلق

.Alt + N



Alt + L



Alt + F

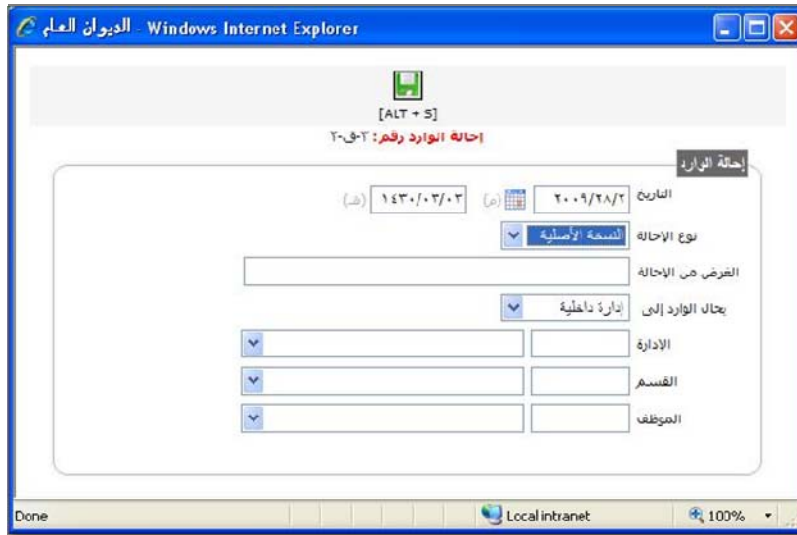

Alt +S





tiff pdf :

...jpg

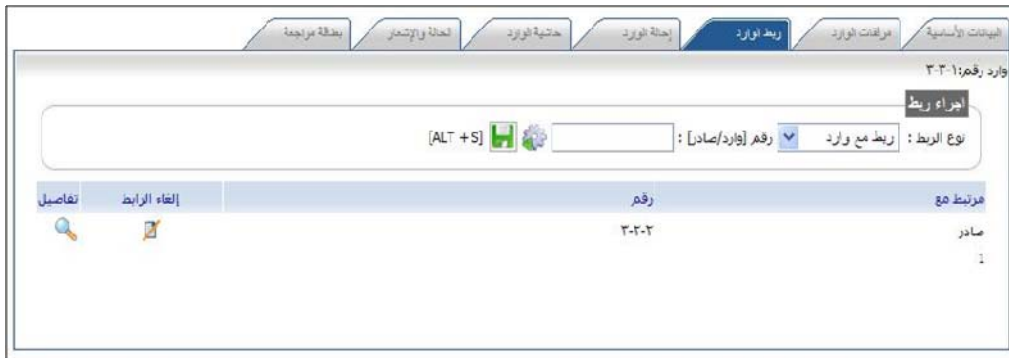

وارد رقم: ٣٠١٧-٣

إحالة الوارد

تاريخ الإحالة: ٢٠٠٩/١/٣ (م) ١٤٣٠/٠٣/٠٤ (هـ)

نوع الإحالة: نسخة للإطلاع

يحال الوارد إلى: إدارة داخلية

الإدارة:

القسم:

الموظف:

أرغب بإرسال نسخة أخرى [ALT + S]

" "

وارد رقم: ٣٠١٧-٣

إحالة الوارد

تاريخ الإحالة: ٢٠٠٩/١/٣ (م) ١٤٣٠/٠٣/٠٤ (هـ)

نوع الإحالة: نسخة للإطلاع

يحال الوارد إلى: جهة خارجية

الإدارة: ٤ وزارة التعليم

الخلاصة:

ملاحظات:

رقم التصنيف:

أرغب بإرسال نسخة أخرى [ALT + S]



.....
 :
 " "

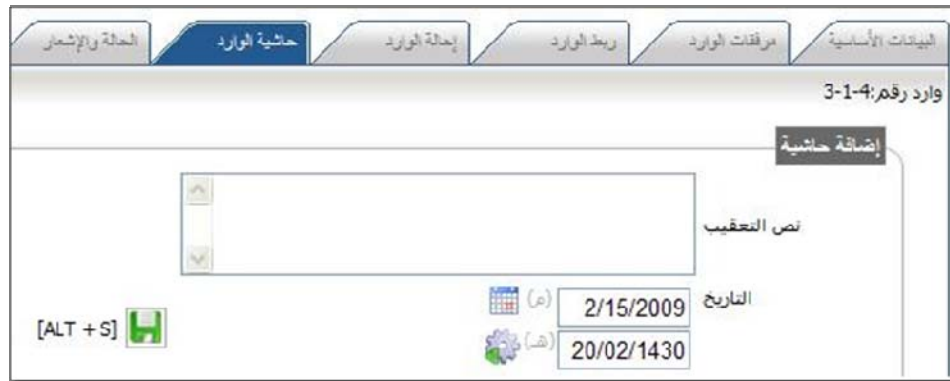

.....
 :
 " "

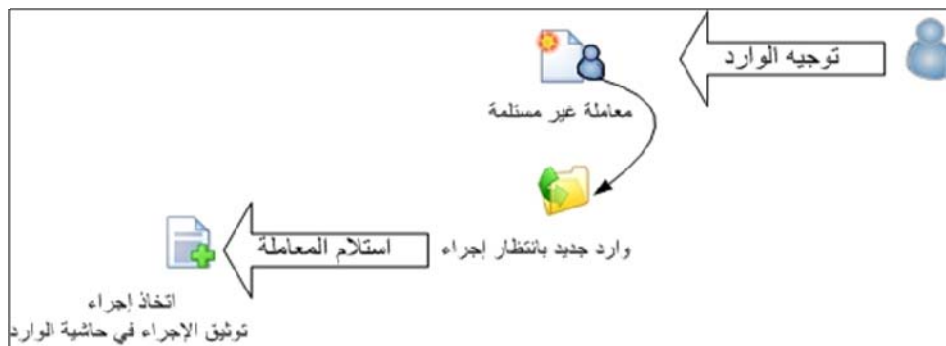



.SMS



معاملات غير مستلمة	معاملات مستلمة	معاملات منجزة	معاملات متأخرة
الرقم	جهة الإحالة	التاريخ	إجراء اللازم
3-1-3 1	مكتب السيد المحافظ	02/14/2009	

الصادر	رقم الصادر	الجهة المستلمة	التاريخ	الحالة	تعديل
١١٠٠٠-٣	امانة المدينة المنوره	١٤٢٩/٠٣/١٦	تحت الإجراء		
١١٠٠٠-٢			تحت الإجراء		
١١٠٠٠-١	بلدية الطائف	١٤٢٨/١٠/١٣	تم تصديره لجهة خارجية		

بحث سريع
 طريقة البحث
 الجبهة المرسله
 الجبهة المستلمة
 تصدير
 إبحث
 إحفظ التقرير

البريد الوارد		
من	التاريخ	الموضوع
موظف		الرجاء المعالجة بالسرعة القصوى.
1		

(Email)



بحث :

الرقم:	<input type="text"/>	الوارد	<input type="text"/>	وارد أمر صادر:	<input type="text"/>
وحتى تاريخ:	<input type="text"/>	إبتداءً من تاريخ:	<input type="text"/>		
	<input type="text"/>		<input type="text"/>		
الحالة :	<input type="text"/>	الموظف:	<input type="text"/>		
تم تسجيله في:	<input type="text"/>	درجة السرية:	<input type="text"/>		
السجل:	<input type="text"/>	إدارة داخلية	<input type="text"/>	مرسل من/الى:	<input type="text"/>
صاحب العلاقة:	<input type="text"/>	الخلاصة:	<input type="text"/>		

RSS



استعلام الأفراد :

فضلاً أدخل رقم معاملةك ورقم الجوال

رقم المعاملة رقم الجوال

أرسل تنبيه للموظف الذي تأخرت عنده المعاملة

تصدير النتيجة إلى أكميل

تعقب معاملةك باستخدام الـ RSS

الجهة	الموظف	التاريخ	الاجراء	تفاصيل الاجراء
مكتب السيد المحافظ	موظف	2/10/2009	تعديل	تعديل الوارد
مكتب السيد المحافظ	موظف	02/15/2009	تغيير حالة	تغيير حالة الوارد رقم 1-2 إلى 3-1 بحاجة لمستندات

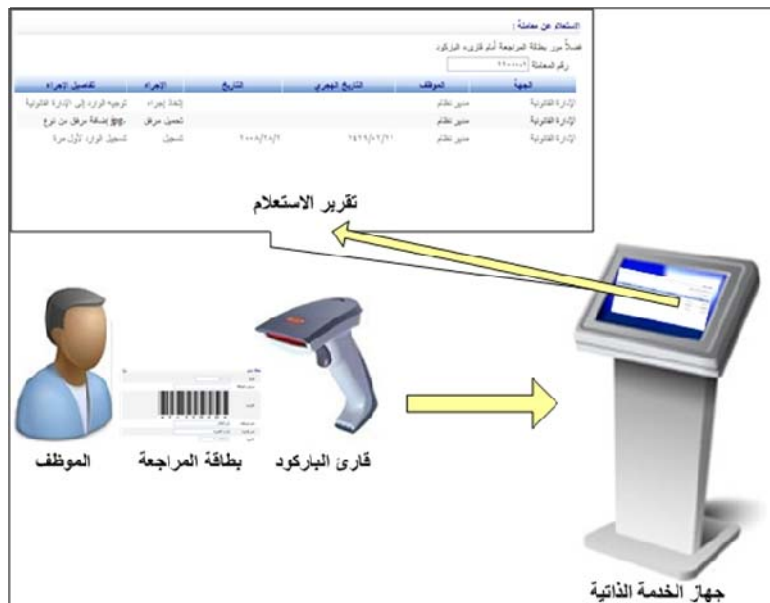



:Web Service

-
-
-
- .Service
-

هذا الاستعلام مثال تطبيقى لإستعمال خدمة الويب web service للجهات الحكومية

<input type="text"/>	رقم الوارد
<input type="text"/>	اسم المستخدم
<input type="text"/>	كلمة السر
<input type="text" value="html"/>	نوع النتيجة
<input type="button" value="نفا الإستعلام"/>	

PDF,)

(GIF, JPEG, BMP and TIFF



الأرشيف الإلكتروني

مكتب السيد المحافظ (3)

الرمز	ترميز	حجم الملف	نوع الملف	الملف
		81.83 ك ب	ملف صورة	jpg.200921014300
		27.85 ك ب	ملف صورة	jpg.2009210152919
		69.52 ك ب	ملف صورة	jpg.2009210152920
		81.83 ك ب	ملف صورة	jpg.2009210152922
		103.07 ك ب	ملف صورة	jpg.2009210152923
		81.83 ك ب	ملف صورة	jpg.2009210115350
		69.52 ك ب	ملف صورة	jpg.200921012448
		27.85 ك ب	ملف صورة	jpg.200921013340

واردة
 2009
 2
 10
 1-1-3
 14
 3-1-3
 4-1-3
 صادر

(encrypted) (security)

لائحة التقارير

نوع التقرير	اسم التقرير	#	#	#
استعلام	إجمالي الوارد حسب الأشهر			
استعلام	إجمالي الصادر حسب الأشهر			
استعلام	2009-2-14-03-55-10			
استعلام	إجمالي الوارد حسب الإدارات الداخلية			
استعلام	إجمالي الصادر حسب الإدارات الداخلية			
استعلام	إجمالي الوارد حسب الإدارات الخارجية			
استعلام	إجمالي الصادر حسب الإدارات الخارجية			
إي إس بي	إجمالي الوارد / الصادر حسب الأهمية			
إي إس بي	إجمالي الوارد / الصادر حسب السرية			
إي إس بي	حركة الوارد			





مولد التقارير

حفظ الجدول والأعمدة المختارة

<<< إختيار جداول بيانات وأعمدة الاستعلام >>>

جدول قاعدة البيانات: Users

أعمدة الجدول لإختيار أكثر من عمود استخدم Ctrl

- Users.ID
- Users.User_ID
- Users.User_Password
- Users.Email
- Users.Real_Name
- Users.Resource_ID
- Users.Type_ID
- Users.Department_Code
- Users.Branch_Code
- Users.Org_ID
- Users.User_Photo
- Users.Last_Log_Date

جدول المستخدمين شرح استخدام

مولد التقارير

حفظ ربط الجدولين

<<< ربط الجداول >>>

Wared	الجدول الأول
Wared.ID	المفتاح
Users	الجدول الثاني
Users.ID	المفتاح
أظهر الصفوف التي تملك نفس مفتاح الربط	طريقة الربط

مولد التقارير

حفظ شرط الاستعلام

<<< إضافة شرط للإستعلام >>>

الحقل: Users.ID

الشرط: =

القيمة: ٢١



مولد التقارير

<<< حفظ وتنفيذ التقرير >>>

```

SELECT
Wared.ID AS "Wared.ID"
,Wared.Type_ID AS "Wared.Type_ID"
,Wared.Source_Branch_Code AS "Wared.Source_Branch_Code"
,Users.ID AS "Users.ID"
,Users.Real_Name AS "Users.Real_Name"
    
```

الإستعلام

اسم التقرير

ترويسة التقرير

تذييل التقرير

-
-

Wared.User_ID	Wared.Direction_ID	Wared.Type_ID	Wared.Receive_Port_IP	Wared.Doc_Code	Wared.Receive_Port_Code	Wared.ID
21	2	1	192.168.1.70	1-1-3	3	1
21	2	1	192.168.1.70	1-1-3	3	1
21	2	1	192.168.1.70	1-1-3	3	1
21	2	1	192.168.1.70	1-1-3	3	1
21	2	1	192.168.1.70	1-1-3	3	1
21	2	1	192.168.1.70	1-1-3	3	1
21	2	1	192.168.1.70	1-1-3	3	1
21	2	1	192.168.1.70	1-1-3	3	1
21	2	1	192.168.1.70	1-1-3	3	1
21	2	1	192.168.1.70	1-1-3	3	1

:

/)
 (/
 (... /)

الروابط

رقم المجموعة	صورة الخلفية	الرابط	التصنيف	النص	الترتيب	#	#
١		OrgChart/?p=4	الهيكل التنظيمي	المستخدمين	٥	✗	🔗
		/Inquiry	استعلام	استعلام الأفراد	٠	✗	🔗
١		Menus/?p=1	إدارة النظام	الروابط	٤	✗	🔗
١		SysCode/?p=2	رموز النظام	السجلات	٠	✗	🔗
١		SysCode/?p=1	رموز النظام	الجهات الخارجية	١	✗	🔗
		Inquiry/InquiryConsumer.aspx	استعلام	Web Service	٠	✗	🔗
		Inquiry/InquiryBarCode.aspx	استعلام	قارئ الباركود	٠	✗	🔗
١.٢.٣.٤		Wared/?p=3	تسجيل وارد	البيانات الأساسية	٠	✗	🔗
١		SysCode/?p=3	رموز النظام	فترة التأخير	٤	✗	🔗
١		SysCode/?p=4	رموز النظام	الأهمية	٢	✗	🔗